

【ファミリー西町ポートサイド 2LDK + S5帖サービスルーム】那覇空港からタクシーで10分、セカンドハウスとしてもお勧めです！スーパー徒歩約4分、コンビニ徒歩約3分、生活便利、お問い合わせ下さい。

【間取り図】

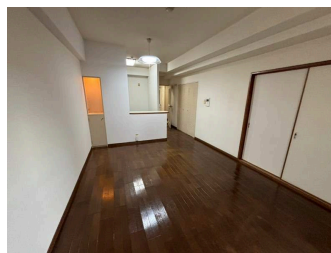

2階以上 和室あり

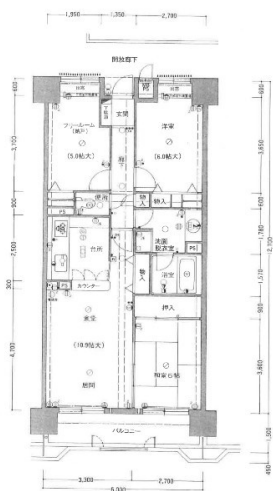

| | | | |
|--------|----------------------------------|------------|----------------|
| 種別 | 売マンション | | |
| 地域 | 那覇市西 | | |
| 価格 | 2,000万円 | | |
| 管理費 | 10,200円 | 修繕積立金 | 14,580円 |
| 駐車場 | 無(応相談) | 駐車場備考 | 駐車場詳細はお問合せ下さい。 |
| 名称 | ファミリー西町ポートサイド | | |
| 所在地 | 沖縄県那覇市西 2 1 2 | | |
| 築年 | 1991年3月(築35年) | | |
| 引渡し | 応相談 | 所在階数 | 3階 / 15階建 |
| 用途地域 | 権利 | | 所有権 |
| 構造 | 鉄筋(SRC造) | 管理組合 | 有 |
| 管理形態 | 全部委託 | 管理会社 | 三菱地所コミュニティ株式会社 |
| 専有面積 | 70.11㎡(21.2坪) | バルコニー | |
| 間取り | 2LDK(和6 / 洋6 / LDK 10.9) | | |
| 交通 | 旭橋駅より徒歩11分 那覇ショッピング前バス停より徒歩3分 | | |
| 校区 | 天妃小学校まで徒歩9分 上山中学校まで徒歩9分 | | |
| 設備 | システムキッチン | 対面式キッチン | カウンターキッチン |
| | ガス衣類乾燥機 | エアコン | 床下収納 |
| オートロック | 防犯カメラ | 24時間セキュリティ | モニター付きインターホン |
| エレベーター | オール電化 | 室内洗濯機置き場 | 都市ガス |
| | | | 洗髪洗面化粧台 |
| | | | インターネット無料 |
| | | | 宅配ボックス |

沖縄県知事免許 (02)第004634号

イチフジ(株)

住所：沖縄県浦添市前田4-5-9 1階

営業時間：09:30 ~ 18:30

(定休日：土・日・祝日 (土日祝祭日も予約対応いたします。お気軽にお問い合わせください))



お問い合わせはこちら！



キャンペーンに応募すると
素敵な景品が当たる！

TEL：0078-60159-515488 取引態様：専属専任

更新日：2026.04.06

HP：<https://ichifuji.okinawa/>

